Nord-Odal Jakt- og fiskeforening

Vedlegg til jaktkortet for sesongen
2022/2023

1. Jakttider:

Småviltjakt m/hund	Alle	f.o.m	10/9	t.o.m	29/09
Ingen jakt		”	1/10	”	09/10
Fellesjakt, småviltjakt m/u –hund elgjakt	Alle	”	10/10	”	14/11 område 13
Fellesjakt, småviltjakt m/u –hund elgjakt	Alle	”	17/10	”	14/11 område 1-12
Småviltjakt m/hund	Alle	”	15/11	”	23/12
Småviltjakt m/hund	Kun medl.	”	1/1	”	28/2
Rådyrjakt,Hornbærende bukk.(Bare på	Kun medl	”	10/8	”	24/9
Rådyrjakt (Nordre- Mo)	” ”		25/9	”	29/9
” ”	Alle		1/11	”	23/12
Beverjakt (søknadsfrist 1.september	Alle	”	1/10	”	10/5

Ved kjøp av jaktkort må betalt jegeravgiftskort og medlemskort vises.

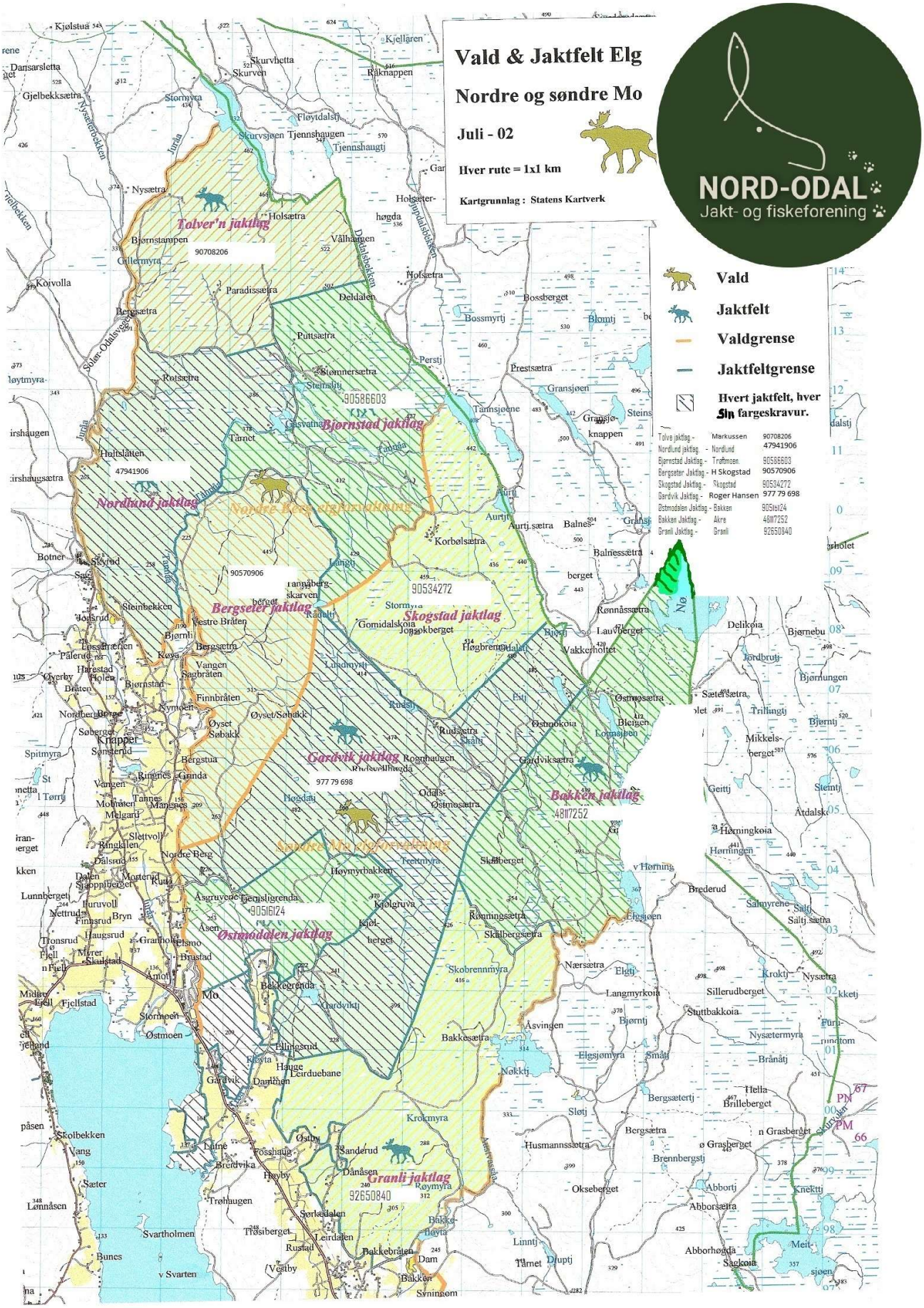
Ved jakt m/løs hund før 1/10 skal saurenhetsbevis medbringes.

For småviltjakt i samjaktperiodene, må det innhentes tillatelse til samjakt med elgjaktlederen i det aktuelle jaktfeltet dersom elgjakta ikke er avsluttet. Småviltjegere kan ikke bortvises, men kan henvises til deler av vårt terreng der det ikke jaktes elg. Småviltjegere må ta kontakt med elgjaktleder / kontaktperson dagen før det skal jaktes. Elgjaktas status fås ved henvendelse til jaktlederne for de aktuelle jaktfeltene.

I fra 14.november og ut sesongen er det fritt fram for småviltjakt uten avtale på forhånd, men treffer en på et jaktlag som jakter elg skal en vise hensyn og ta kontakt med elgjaktleder.

Kartområdet m/elgjaktlagsgrenser fås kjøpt hos kortselgerne, kr 25,-

ELGJAKTLAGSLEDERE		Tlf.	Mobil
Tolver jaktlag	Terje Marcussen		90708206
Nordlund jaktlag	Tom Wagle		90593731
Bjørnstad jaktlag	Kim Trøftmoen		90586603
Bergseter jaktlag	Håken Skogstad		90570906
Skogstad jaktlag	Jonny Skogstad		90534272
Garvik jaktlag	Roger Hansen		97779698
Østmodalen jaktlag	Harry Bakken		90516124
Bakken jaktlag	Jan Trygve Akre		48117252
Granli Jaktlag	Kai Granli		92650840


Vald & Jaktfelt Elg
Nordre og søndre Mo
Juli - 02
Hver rute = 1x1 km
Kartgrunnlag : Statens Kartverk
NORD-ODAL
Jakt- og fiskeforening
Vald
Jaktfelt
Valdgrense
Jaktfeltgrense
Hvert jaktfelt, hver sin fargeskravur.
Tolve jaktlag - Markussen 90708206
Nordlund jaktlag - Nordlund 47941906
Bjørnstad Jaktlag - Trøftmoen 90586603
Bergseter Jaktlag - H Skogstad 90570906
Skogstad Jaktlag - Skogstad 90534272
Gardvik Jaktlag - Roger Hansen 977 79 698
Østmodalen Jaktlag - Bakken 90516124
Bakken Jaktlag - Akre 48117252
Granli Jaktlag - Granli 92650840
Tolver'n jaktlag
90708206
Bjørnstad jaktlag
90586603
Nordlund jaktlag
47941906
Nordre Berg skytterforening
90570906
Bergseter jaktlag
90534272
Skogstad jaktlag
977 79 698
Gardvik jaktlag
48117252
Bakken jaktlag
90516124
Østmodalen jaktlag
Granli jaktlag
92650840
Kjølstuå
Dansarsletta
Gjelbekksætra
Skurvhetta
Skurven
Kjellaren
Råknappen
Stormyra
Fløytdalstj
Skurvsjøen
Tjennshaugen
Tjennshaugtj
Nysætra
Holsætra
Holseter-høgda
Bjørnstampen
Gallermyra
Vålhaugen
Holsætra
Koivolla
Paradissætra
Deldalen
Bossberget
Bossmyrtj
Bergsætra
Puttsætra
Persti
Prestsætra
Gransjøen
Tømmersætra
Steinsj
Rotsætra
Tannsjøene
Gransjø-knappen
Gåsvatna
Tårnet
Holtslåten
Furu
Aurtjønna
Aurtj.sætra
Balnes-berget
Balnessætra
Korbølsætra
Botner
Skyrud
Langåberg-skarven
Steinbekken
Bergseter
Rønnåssætra
Delikoia
Bjørnebu
Tordbrutj
Bjørnungen
Lauvberget
Vakkerhottet
Gomidalskoia
Jønnskberget
Høgbrennudalen
Lundmyrtj
Østmosætra
Sæter-sætra
Trillingtj
Bjørntj
Mikkels-berget
Bjørnstad
Bråten
Finnbråten
Nymoen
Øyset/Søbakk
Rudstj
Rudsætra
Østmokoia
Bleigen
Lognsjøen
Gardviksætra
Rognhaugen
Odals-Østmosætra
Geittj
Stemtj
Åtdalsk
Hørningkoia
Hørningen
Ringnes
Grinda
Bergstua
Tannes
Manges
Melgard
Slettvoll
Ringkollen
Nordre Berg
Høymyrbakken
Trettmyra
Skålberget
v Hørning
Brederud
Lunnberget
Asgruvene
Tjensligrenda
Kjølgruva
Kjøl-berget
Rønningsætra
Elgsjøen
Sælmyrene
Saltj.sætra
Asen
Skålbergsætra
Skobrennmyra
Nærsætra
Elgtj
Kroktj
Nysætra
Sillerudberget
Mo
Bekkegrenda
Gardviktj
Langmyrkoia
Stuttbakkoia
Åsvingen
Bjørntj
Nysætermyra
Østmoen
Ellingsrud
Bakkesætra
Elgsjømyra
Småtj
Brånåtj
Hauge
Leirduebane
Gardvik
Dalmoen
Nøkktj
Hella
Bergsætertj
Brilleberget
Krokmyra
Sløtj
Bergsætra
n Grasberget
Skolbekken
Vang
Østby
Sanderud
Husmannssætra
ø Grasberget
Brennbergstj
Lutne
Fosshaug
Brerdvika
Dånåsen
Høyby
Røymyra
Okseberget
Abbortj
Sæter
Trølhaugen
Abborsætra
Knektti
Lønnåsen
Sørkedalen
Svartholmen
Trøsiberget
Leirdalen
Bakke-høyta
Linntj
Meit-sjøen
Rustad
Bakkebråten
Dam
Tårnet
Dluptj
Abborhøgda
Sagkoia
Bunes
Vestby
v Svarten
Bakkøn
Svinnøm