Søre Trysil Utmarkslag

Kortområde for ender og rovvilt.

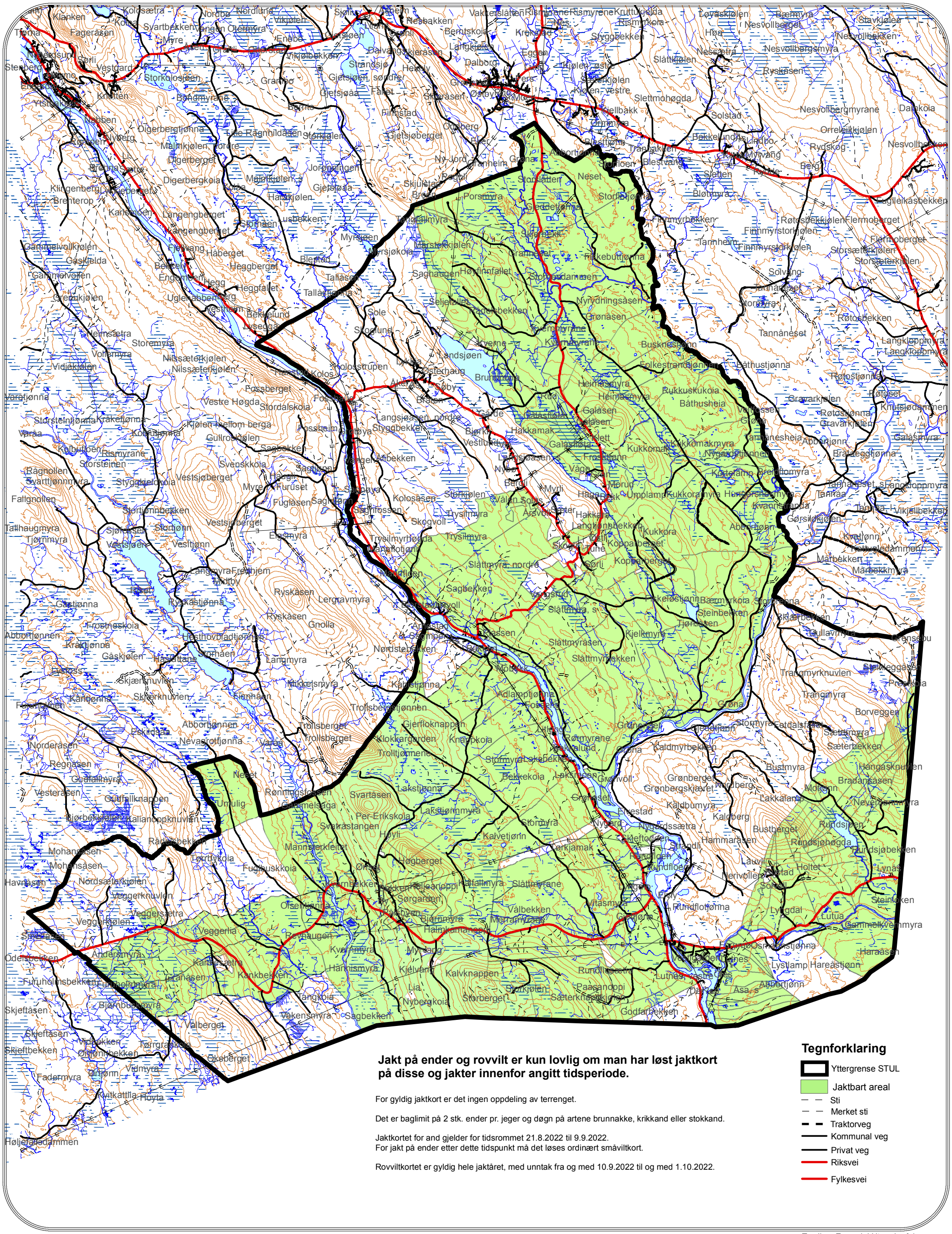

Jakt på ender og rovvilt er kun lovlig om man har løst jaktkort på disse og jakter innenfor angitt tidsperiode.

For gyldig jaktkort er det ingen oppdeling av terrenget.

Det er baglimit på 2 stk. ender pr. jeger og døgn på artene brunnakke, krikkand eller stokkand.

Jaktkortet for and gjelder for tidsrommet 21.8.2022 til 9.9.2022.
For jakt på ender etter dette tidspunkt må det løses ordinært småviltkort.

Rovviltkortet er gyldig hele jaktåret, med unntak fra og med 10.9.2022 til og med 1.10.2022.

Målestokk 1 : 80 000

Trysil og Engerdal Utmarksråd
1. september 2005
Avtalenr. mad12002-r142521
Revidert av Morten O. Lutnæs
2 mai 2022